



# **Giron'DAC – PTA 33**

## **Unité d'évaluation gériatrique pluri professionnelle dans la cité**

### **CHU Bordeaux**

**Julie ROY** - Coordinatrice de parcours

**Manon LAMBERT** - Responsable d'Antenne (Graves et Porte du Médoc)

**Dr Marina COUTAUCHAUD** - Gériatre UEGPPc

**Dr Elizabeth TALLON** – Psychiatre UEGPPc

# Un projet départemental : 9 antennes concernées

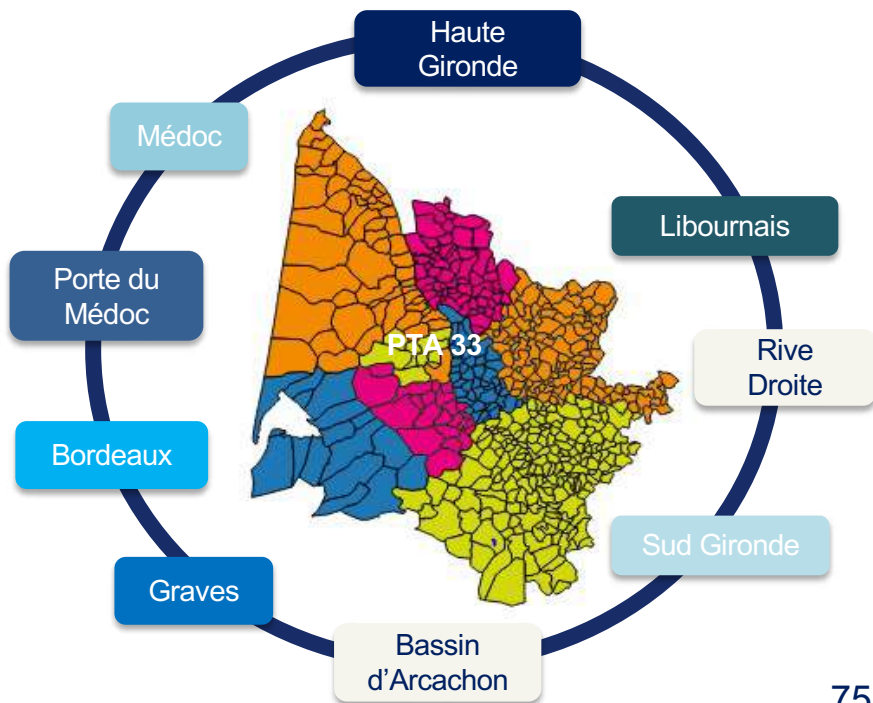

9 MAIA

2 réseaux de santé

1 CTA (PAERPA Bordeaux)

75 salariés

Une nouvelle implantation des locaux au 1<sup>er</sup> Septembre

# Les PTA Nouvelle Aquitaine deviennent des dispositifs d'appui à la coordination



Art. 23 de la **loi n° 2019-774 du 24 juillet 2019 relative à l'organisation et la transformation de notre système de santé**

**Dispositifs d'appui à la coordination à la population et aux professionnels pour la coordination des parcours de santé complexe** (regroupement des réseaux, des MAIA, des PAERPA et des PTA)

## MISSIONS

« appui à la coordination des parcours de santé qu'ils estiment complexes afin d'améliorer le service rendu à la population et de concourir à la structuration des parcours. »

Réponses globales aux demandes d'appui des professionnels (accueil, analyse, orientation, suivi, accompagnement renforcé....)

Contribution à la réponse aux besoins des personnes et de leurs aidants

Participation à la coordination territoriale qui concourt à la structuration des parcours de santé

« Les DAC disposent d'une **gouvernance assurant la représentation équilibrée** des acteurs des secteurs sociaux, médico-sociaux et sanitaires, intégrant notamment des représentants des usagers, du conseil départemental et des communautés professionnelles territoriales de santé »

## Soutenir les pratiques et initiatives professionnelles

- Mutualisation d'outils partagés (grilles, ...)
- Appui à l'élaboration et la diffusion de protocoles pluri-professionnels et de bonnes pratiques
- Promotion de l'intégration, d'actions collectives et d'animation territoriale (soutien aux aidants, prévention, ...)



## Informier et orienter les professionnels, les patients et leur entourage vers les ressources adaptées

- Ecoute de la demande et évaluation des besoins
- Orientation vers les ressources les plus adaptées
- Appui dans les démarches administratives

## Soutenir l'organisation du maintien à domicile des parcours complexes

### *Repérage et évaluation*

- Évaluation multidimensionnelle de la situation et des besoins du patient (à articuler avec les acteurs ayant une analyse complémentaire)

### *Appui au parcours patient*

- Appui à la concertation pluri-professionnelle
- Planification, suivi et mise en lien des interventions
- Activation des aides sociales et médico-sociales
- Mobilisation d'expertises spécifiques
- Veille au respect du projet de vie du patient

### *Appui entrées/sorties établissements*

- Préparation et appui pour entrer dans les établissements
- Transmission d'informations
- Appui à l'organisation du retour au domicile

# Unité d'évaluation gériatrique pluri professionnelle dans la cité

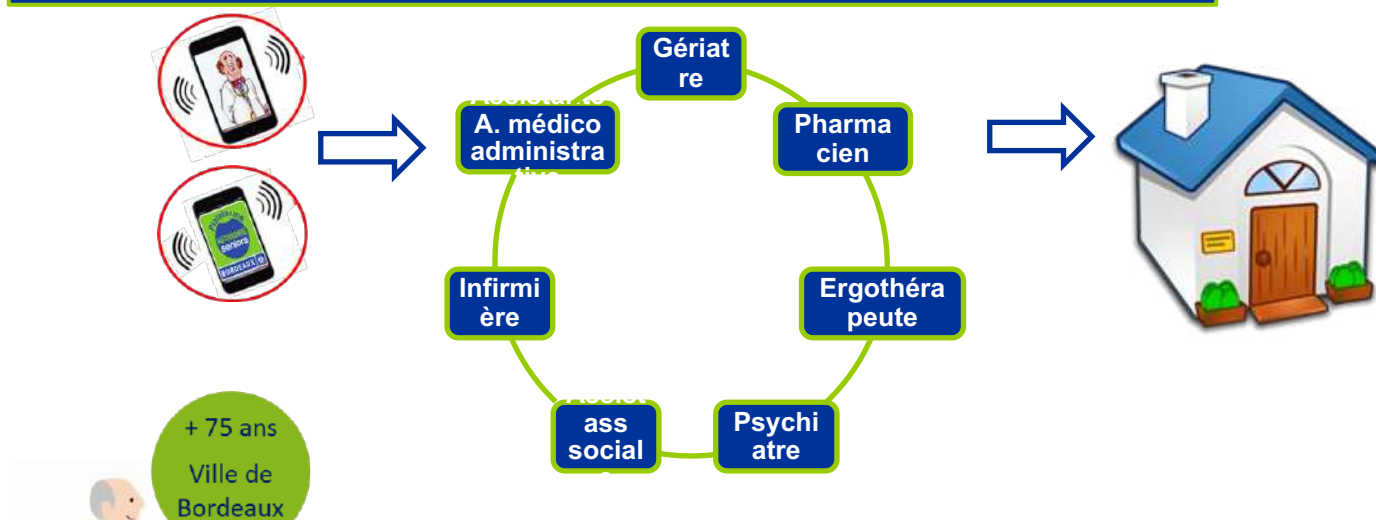

- Avec des **problèmes gériatriques** : chutes, dénutrition, dépression, polymédication...
- Avec des **troubles cognitifs**: confusion, troubles du comportement, déclin cognitif...
- Avec des **problèmes sociaux** : isolement, ne pouvant ou ne voulant pas se déplacer, n'ayant pas de médecin traitant, en refus de soins...

# Unité d'évaluation gériatrique pluri professionnelle dans la cité

## Missions :

- Evaluation Gériatrique Standardisée EGS
- Evaluations Ergothérapeutique, Psychiatrique, Sociale
- Préconisations médicamenteuses et non médicamenteuses
- Activité de coordination ville-hôpital
- Régulation téléphonique



## Objectifs :

- Développer un travail en pluridisciplinarité
- Faciliter le maintien au domicile et améliorer le parcours de soins des PA
- Eviter le passage aux urgences
- Améliorer la prise en charge médicamenteuse et lutter contre la iatrogénie

# Parcours de soin et prise en charge en ville des patients présentant des troubles du comportement en lien avec un TNCM

## Illustration clinique



**Monsieur G.**  
**75 ans**

**Orientation** : Service Santé Environnement de Bordeaux Métropole

**Logement** : Logement en incurie, sans eau ni électricité, présence de nuisibles, rupture de soins, procédure d'expulsion en cours et imminente

Monsieur G. est décrit comme menaçant et potentiellement agressif

**Février 2019 : 1<sup>ère</sup> rencontre**

Mouvements involontaires, difficultés d'élocution au premier plan, demande d'aide pour un relogement

Monsieur accepte un bilan médical en vue d'un dossier Résidence Autonomie, demandes adaptées, participatif



**Tentative de retour aux soins:**

Orientation/Accompagnement vers MT de ville et PASS de Saint André



**RDV à PASS de St André en 03-2019:**

Examen clinique / Bio

Mouvements choréiques

Demande d'évaluation EMOG devant suspicion de troubles cognitifs



**Mai-Octobre 2019 :**

Mise en échec des propositions des bilans médicaux (MT, bilan neuro..) ainsi que des propositions de RA (absent pour visites). Humeur changeante, agressif verbalement, menaces



**Propositions par EMG:**

ATD (refus)

RDV neurologique pris ( refus de l'hospitalisation)

Nouveau médecin traitant trouvé, RDV pris et lien fait

Mise sous protection juridique



**VAD de l'EMOG 30-04-2019:**

Sur le pallier, anxiété, irritabilité, forte suspicion de troubles cognitifs. Discours reste cohérent, Mr est conscient de sa situation.

Sd anxio-dépressif.



**02/10 : Expulsion effective et entrée en EHPAD Relais pour 15j**  
Episode hétéro agressif auprès d'une soignante avec AT: demande nouvelle intervention Equipe Mobile.



**08/10 Nouvelle évaluation EMG :**  
Colère, irritabilité, éléments délirants: introduction NLP



**Le 10-10 :** Appel de l' EHPAD, Mr est toujours très impulsif, agressivité verbale et dégradation de matériel, trouble du sommeil :avis psy tel: Ajout ttt à visée anti-impulsive et anxiolytique



**17/12 :**  
Accompagnement pour entrée à l'EHPAD CHU Lormont



**15/10 :** Sortie EHPAD Relais et accueil au Samu Social.  
**28/10 :** Réunion de concertation PTA



**Le 14-10:** Cs psy EMG sur site pour évaluation tolérance/efficacité du traitement proposé.  
Lien avec confrères de l'Ehpad de Lormont pour présentation du patient et appui de la demande d'admission en urgence



**Les parcours de soins**  
Relations ville-hôpital-institutions

**11<sup>ème</sup>**  
**CONGRÈS**  
de la Société  
de Gériatrie  
de Bordeaux et  
du Sud-Ouest



**16 et 17**  
**SEPT. 2021**

**PESSAC**  
Institut  
des Métiers  
de la Santé



**Giron' DAC**



**MERCI DE VOTRE ATTENTION**