Centre de Lutte contre le Cancer François Baclesse
unicancer NORMANDIE - CAEN

Programme d'Onco-Esthétique Adaptée (OEA) intégré dans un parcours de soins oncologiques

Pour les patients atteints d'un cancer des Voies Aéro-Digestives Supérieures (VADS)

M. RENOU, F. GERNIER, G. PAYEN, I. LE FLEM, C. LE BRUN, Dr A. RAMBEAU, C. GERMOND, Dr C. DELORME - Centre François Baclesse (CFB), France

DES CONSTATS

L'AFSOS recommande...

Adapter les soins esthétiques aux personnes :

- fragilisées,
- ou en souffrance suite à une atteinte de leur intégrité physique, psychique,
- ou en détresse sociale.

Patients prioritaires :

- ceux dont les traitements impactent l'image corporelle,
- et/ou se trouvent en précarité sociale,
- et présentent une altération de soi.

Nos atouts au CFB

- Centre de lutte contre le cancer (CLCC) pionner dans les soins esthétiques en oncologie.
- Volonté de diversifier notre offre de Soins Oncologiques de Support (SOS) en esthétique.
- Parcours de soins structurés.
- Cancer des VADS : 2e cancer le plus traité au Centre.

Quelques Chiffres

48 ans d'expertise en SOS

24 ans d'offre de soins de beauté et de bien-être

1 000 soins esthétiques/an (public principalement féminin)

300 nouveaux patients VADS traités/an (public principalement masculin)

1 convention de partenariat signée avec l'Oréal® & Unicancer pour développer nos SOS en esthétique

UNE IDÉE GERME

Faciliter l'accès aux soins esthétiques aux patients atteints de cancers VADS !

Ils sont prioritaires pour en bénéficier, car :

- Chirurgie mutilante
- Toxicité cutanée des traitements
- Environnement social parfois précaire

…provoquent…

Séquelles physiques, psychologiques et fonctionnelles avec modification profonde de l'image et l'estime de soi

Toutefois, ces patients, principalement masculins, sont peu consommateurs de soins esthétiques...

ET SE CONCRÉTISE...

L'esthétique devient un soin du Parcours VADS

Création de l'Onco-Esthétique Adaptée (OEA), un programme d'esthétique spécifique aux patients VADS.
Nous décidons d'intégrer l'esthétique dans le Parcours de soins des patients VADS, via le programme d'OEA :

- grâce à l'adhésion de l'ensemble des soignants : paramédicaux, chirurgiens, oncologues médicaux et radiothérapeutes du Parcours VADS,
- à une esthéticienne du service des SOS, détachée pour l'OEA,
- au rôle pivot des infirmières du Parcours VADS dans la prise en charge des patients.

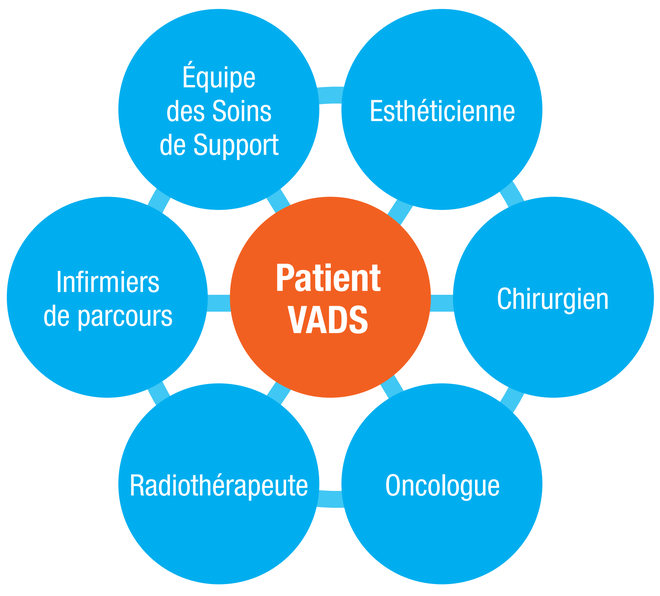

LE PROGRAMME D'ONCO-ESTHÉTIQUE ADAPTÉE

Démarche incitative à l'OEA

Nous faisons le choix d'une démarche incitative à l'OEA pour restaurer la perception positive de soi des patients VADS.
Les infirmières du Parcours VADS évaluent la nécessité d'un accompagnement par l'esthéticienne.

Premiers résultats

Positifs

- Patients satisfaits.
- Suivent l'intégralité du programme de 4 séances.

Quelques Chiffres

OEA 2020 — **48** patients (**39** hommes, **9** femmes) — **110** rendez-vous

OEA 2021 (jusqu'au 22/09) — **49** patients (**34** hommes, **15** femmes) — **114** rendez-vous

Prise en soins par l'esthéticienne d'OEA

L'esthéticienne, dotée d'une forte expérience auprès des publics vulnérables, propose :

- Des soins esthétiques personnalisés dès le début de la prise en charge.
- Répondant aux besoins / envies de chaque patient.
- Respectant les recommandations médicales et paramédicales.

Déroulé du programme

2 séances systématiques, avec :

- Soins d'apaisement cutané adaptés et personnalisés : soins du visage, des mains, des pieds.
- Soins de bien-être, détente : massage.
- Education aux soins esthétiques et d'hygiène, avec remise d'un livret de conseils.

2 séances supplémentaires (facultatives) **:**

- OBJECTIF : rendre les patients **acteurs** et **autonomes** dans leurs soins et la réappropriation de leur image corporelle.

Soins d'apaisement cutané

Soins de bien-être, détente

Conseils en colorimétrie

Et bientôt... une étude INNOVANTE

Lancement d'ŒUVRE*, une étude de recherche clinique sur l'OEA

* ŒUVRE : Onco EsthétiqUe adaptée Voie aéRo digEstives

Pour vérifier nos hypothèses

- Adhésion des patients ?
- Bénéfices de l'OEA sur les patients atteints d'un cancer VADS ?

Son objectif principal

Evaluer la faisabilité d'une prise en charge Onco-Esthétique Adaptée (OEA) auprès des patients traités pour un cancer des voies aéro-digestives supérieures.

L'étude est innovante :

Les soins esthétiques proposés pour apaiser les séquelles des traitements n'ont pas encore été étudiés sur cette population.

- **Financement** : Groupement interrégional de recherche clinique et d'innovation du Nord-Ouest (GIRCI-NO).
- **Inclusions** : début 2022, sur 16 mois.

POUR CONCLURE...

Nous nous apercevons que l'Onco-esthétique adaptée joue un rôle facilitateur, en ouvrant la voie vers l'accès aux soins oncologiques de support, trop souvent méconnus par ces patients atteints de cancers VADS.

210155 • Baclesse, service communication, 2021